

Promoción y Fortalecimiento Familiar

Actualizado 17 de diciembre de 2012

Eje	Desarrollo Social
Programa	Desarrollo Humano Sustentable
SubPrograma	Fortalecimiento de la familia, la niñez y la juventud
Nombre	Promoción y Fortalecimiento Familiar

Descripción

Nuestras prioridades, se fijan año con año de acuerdo a las problemáticas que se viven en el Estado y que tienen mayor incidencia entre la población, por lo que de acuerdo a los cambios sufridos por nuestro País en materia económica, cultural, social y laboral en la última década, han generado situaciones de crisis en nuestras familias, lo que ha generado diversos problemas, tales como: violencia intrafamiliar, abandono, desigualdad de género, embarazo adolescente, callejerización, divorcio, por mencionar algunas. Pretendiendo eliminar o disminuir en lo mayor posible las problemáticas de las familias, el Sistema para el Desarrollo Integral de la Familia como lo establece el Código de Asistencia Social crea programas especiales dirigidos a las Familias Jaliscienses con la finalidad de fortalecerlas creando a través de estrategias familias más sólidas en el Estado. Los problemas familiares van aumentando, número de divorcio, suicidios, las crisis económicas, las tensiones nerviosas que afectan a los padres de familia por cuestiones financieras, laborales, sentimentales o de otra índole, la separación de los cónyuges, así como malos tratos entre padres e hijos. Derivado de esto la demanda en los servicios y la atención familiar cada vez es mayor, por ello es indispensable desarrollar nuevas técnicas más especializadas a fin de mejorar nuestros servicios de atención, orientación y canalización familiar a fin de disminuir los problemas familiares.

Objetivo Mejorar y fortalecer la integración familiar atendiendo de manera integral las principales problemáticas sociofamiliares, coadyuvando a la mejora de la convivencia de cada uno de sus miembros, a través del fomento de relaciones positivas, asesoría en los derechos de la familia, terapias psicológicas, apoyos económicos y en especie (despensas) a familias vulnerables en casos urgentes y condiciones de emergencia, así como la atención y prevención de la problemática de violencia intrafamiliar para su erradicación

Porcentaje de Avance 101.00

Fecha de inicio 01/01/12 **Fecha de Término** 31/12/12

Dependencia Sistema para el Desarrollo Integral de la Familia Jalisco (DIF)

Área Responsable Dirección de Previsión Social

Presupuesto anual estatal asignado \$ 224,119,213 **Presupuesto anual estatal ejercido** \$ 223,912,896.15

Cumplimiento de Metas

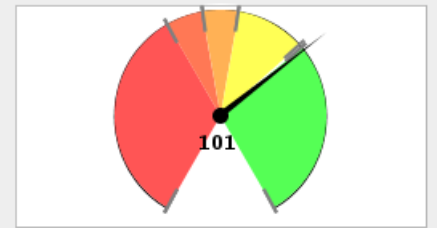

■ 0% - 60% ■ 60% - 70% ■ 70% - 80%
■ 80% - 99% ■ > 99%

Avance Anual

Fecha	Meta	Avance
31-ene-12	16	18.25
28-feb-12	35	27.75
31-mar-12	42	32.25
30-abr-12	47	43.25
31-may-12	54	50
30-jun-12	61	57
31-jul-12	68	69
31-ago-12	75	76
30-sep-12	82	83
31-oct-12	88	89.75
30-nov-12	95	96
31-dic-12	100	100

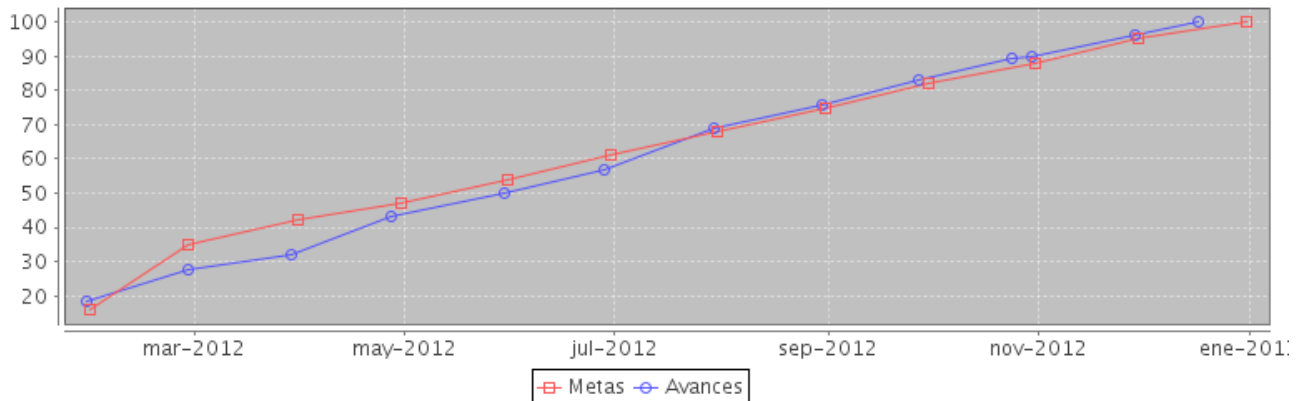

Componente	noviembre		diciembre	
	Meta	Avance	Meta	Avance
1.- Apoyos y servicios otorgados a familias en situación vulnerable (no incluye despensas)	26085	27308	27422	28907
2.- Despensas entregadas a personas con alguna vulnerabilidad	717919	754691	783228	823253
3.- Personas asesoradas y orientadas en el reconocimiento y promoción de la familia	156364	161319	157008	162879
4.- Personas protegidas mediante la atención jurídica, psicológica y social	2450	2208	2600	2328

Componente 1: Apoyos y servicios otorgados a familias en situación vulnerable (no incluye despensas)

Nombre	Apoyos y servicios otorgados a familias en situación vulnerable (no incluye despensas)		
Fecha de	01/01/12	Fecha de Fin	31/12/12
Última Actualización	17/12/12		

Fecha	Meta	Avance
31-ene-12	1803	3440
28-feb-12	4163	6296
31-mar-12	6775	8733
30-abr-12	8472	10354
31-may-12	11047	12667
30-jun-12	13655	14688
31-jul-12	16177	17212
31-ago-12	18630	19611
30-sep-12	21206	22659
31-oct-12	23700	25099
30-nov-12	26085	27308
31-dic-12	27422	28907

Indicador: Número de apoyos y servicios otorgados a familias en situación vulnerable (no incluye despensas)

Nombre	Número de apoyos y servicios otorgados a familias en situación vulnerable (no incluye despensas)		
Descripción	Otorgar apoyos y servicios económicos, en especie, psicológicos y jurídicos a familias que se encuentran en situación vulnerable (no incluye despensas)		
Valor Inicial	0	Valor Actual	28907

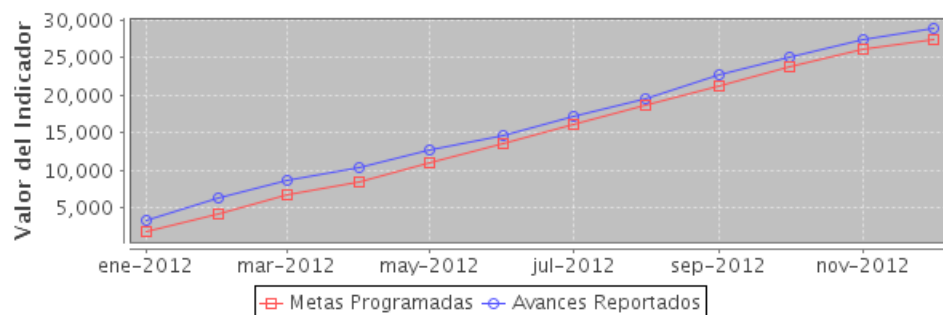

Componente 2: Despensas entregadas a personas con alguna vulnerabilidad

Nombre	Despensas entregadas a personas con alguna vulnerabilidad		
Fecha de	01/01/12	Fecha de Fin	31/12/12
Última Actualización	17/12/12		

Fecha	Meta	Avance
31-ene-12	65240	68557
28-feb-12	130506	205571
31-mar-12	195764	205737
30-abr-12	261038	274345
31-may-12	326307	342942
30-jun-12	391586	411557
31-jul-12	456845	480161
31-ago-12	522104	548792
30-sep-12	587378	617421
31-oct-12	652657	686042
30-nov-12	717919	754691

Indicador: Número de despensas entregadas a personas con alguna vulnerabilidad

Nombre	Número de despensas entregadas a personas con alguna vulnerabilidad		
Descripción	Otorgar despensas a personas con algún grado de vulnerabilidad por uno o varios meses		
Valor Inicial	0	Valor Actual	823253

Fecha	Meta	Avance
31-dic-12	783228	823253

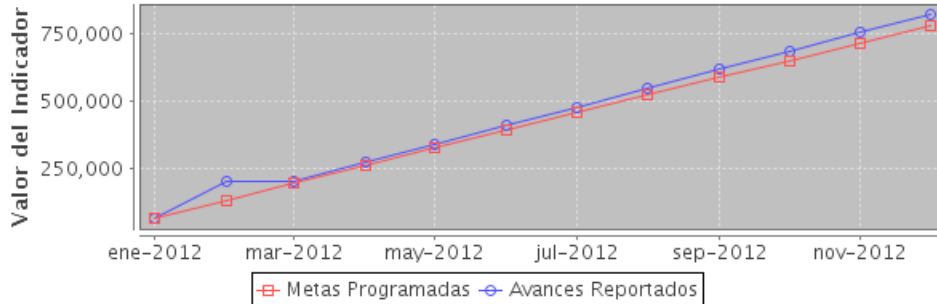

Componente 3: Personas asesoradas y orientadas en el reconocimiento y promoción de la familia

Nombre	Personas asesoradas y orientadas en el reconocimiento y promoción de la familia		
Fecha de	01/01/12	Fecha de Fin	31/12/12
Última Actualización	17/12/12		

Fecha	Meta	Avance
31-ene-12	66306	71203
28-feb-12	139051	75259
31-mar-12	142274	77840
30-abr-12	143034	112268
31-may-12	144418	115943
30-jun-12	145824	119480
31-jul-12	147988	155916
31-ago-12	151243	157548
30-sep-12	152653	158790
31-oct-12	154208	160189
30-nov-12	156364	161319
31-dic-12	157008	162879

Indicador: Número de personas asesoradas y orientadas en el reconocimiento y promoción de la familia

Nombre	Número de personas asesoradas y orientadas en el reconocimiento y promoción de la familia		
Descripción	Fortalecer a las familias jaliscienses en la dinámica familiar, mediante el desarrollo de habilidades otorgándoles atención psicológica, social y jurídica		
Valor Inicial	0	Valor Actual	162879

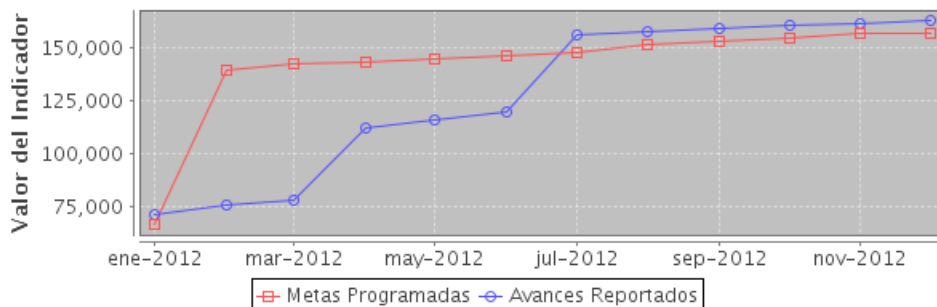

Componente 4: Personas protegidas mediante la atención jurídica, psicológica y social

Nombre	Personas protegidas mediante la atención jurídica, psicológica y social		
Fecha de	01/01/12	Fecha de Fin	31/12/12
Última Actualización	17/12/12		

Fecha	Meta	Avance
31-ene-12	200	153
28-feb-12	450	360
31-mar-12	690	552
30-abr-12	840	740
31-may-12	1090	934
30-jun-12	1340	1181
31-jul-12	1540	1377
31-ago-12	1740	1600
30-sep-12	1990	1799
31-oct-12	2220	2005
30-nov-12	2450	2208
31-dic-12	2600	2328

Indicador: Número de personas protegidas mediante la atención jurídica, psicológica y social

Nombre	Número de personas protegidas mediante la atención jurídica, psicológica y social		
Descripción	Otorgar atención, orientación y protección a las personas que presentan problemas de violencia intrafamiliar, así como situaciones jurídico-familiar, mediante el conocimiento de sus derechos y obligaciones		
Valor Inicial	0	Valor Actual	2328

